

1 SALA DE T.I. - PLANTA DE ARQUITETURA
ESCALA 1 : 50

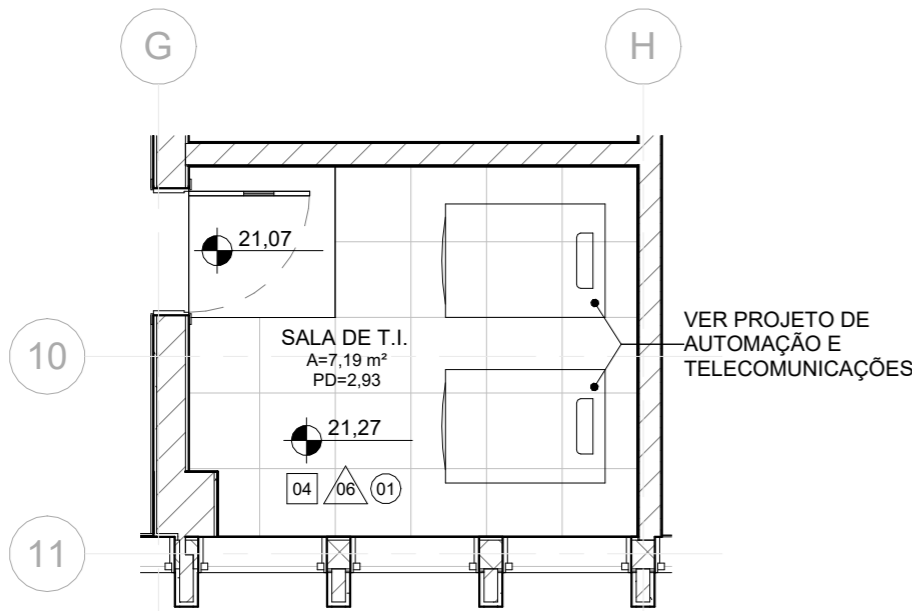

2 SALA DE T.I. - PLANTA DE LAYOUT
ESCALA 1 : 50

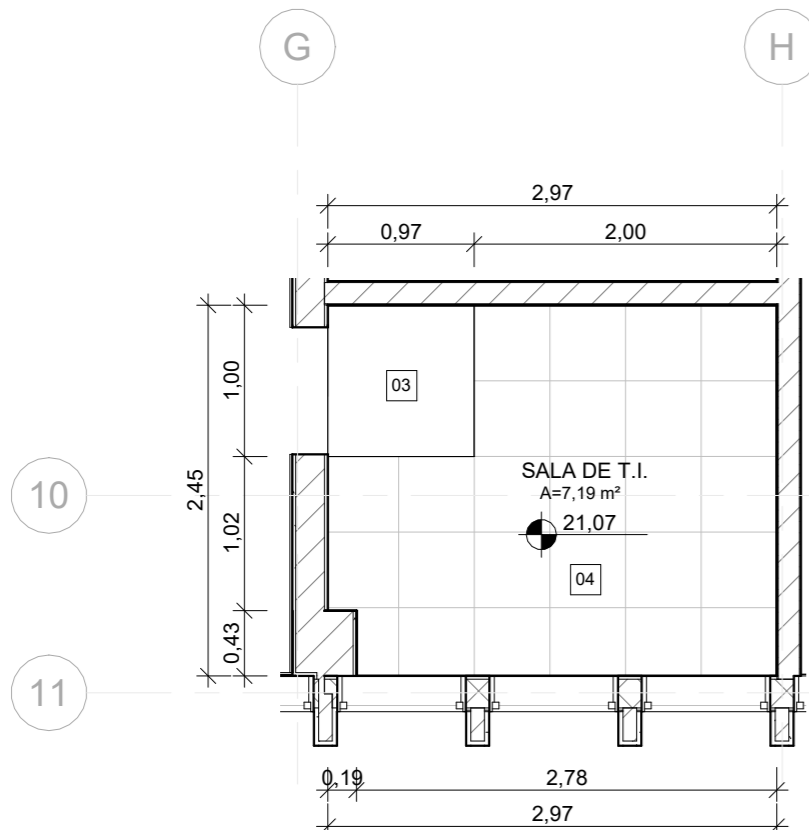

3 SALA DE T.I. - PLANTA DE PISO
ESCALA 1 : 50

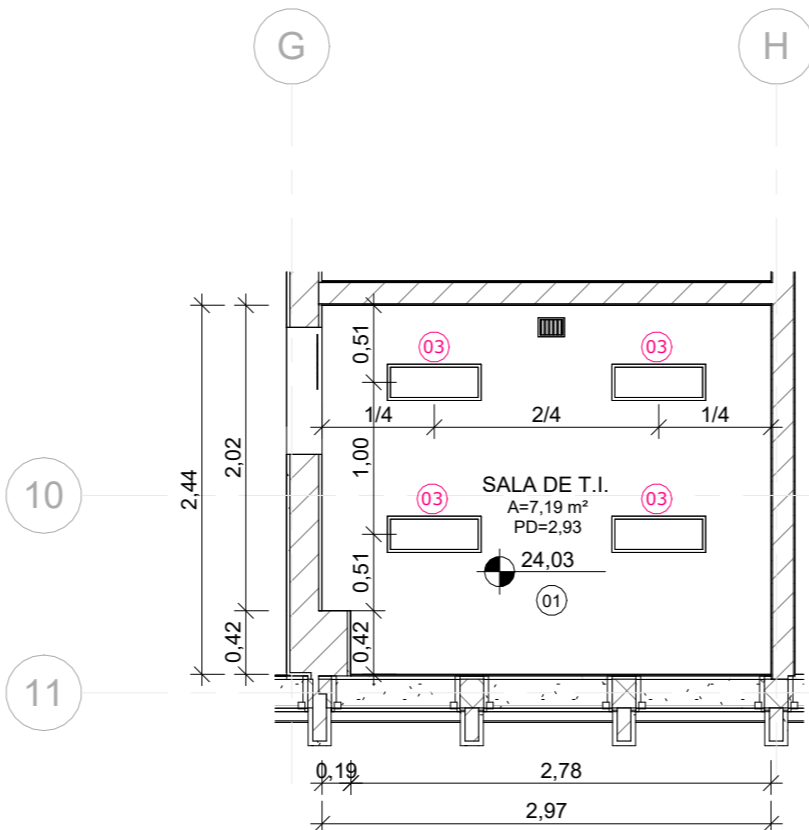

4 SALA DE T.I. - PLANTA DE TETO
ESCALA 1 : 50

LEGENDA DE ÍCONES	
00 PISO	00 GUARDA-CORPO
00 PAREDE	00 EQUIPAMENTO ESPECIAL
00 TETO	00 EQUIPAMENTO HIDRÁULICO
00 FECHAMENTO	00 LUMINÁRIA
00 PORTA	00 MOBILIÁRIO
00 JANELA	00 EQUIPAMENTO CLIMATIZAÇÃO
ARQ0000 XX NOME DA PRANCHA N° DO DESENHO NA PRANCHA	

SALA DE T.I. - TABELA DE PORTAS					
Nº	DESCRIÇÃO	LARGURA	ALTURA	TIPO	QUANT.
P02	PORTA EM COMPENSADO COM APLICAÇÃO DE ACABAMENTO EM LAMINADO MELAMÍNICO, NA COR PRATTAN TX, DA FORMICA OU SIMILAR, COM ADUELA EM MADEIRA, COM PINTURA NA COR BRANCO E COM VISOR LATERAL EM VIDRO FLOAT, INCOLOR, 20x150cm, e=5mm	0,80	2,10	01 FOLHA DE GIRO	1

SALA DE T.I. - TABELA DE LUMINÁRIAS		
Nº	DESCRIÇÃO	QUANT.
03	LUMINÁRIA TIPO PLAFON DE SOBREPOR EM ALUMÍNIO E DIFUSOR OPALINO, NA COR BRANCO, 460x460mm, Cód 40082IN, LINHA SOBREPOR LL, DA NEWLINE OU SIMILAR, COM SEIS LÂMPADAS E27 BULBO LED 12W BRANCO NEUTRO, DA ELGIN OU SIMILAR	4

SALA DE T.I. - LEGENDA DE CLIMATIZAÇÃO		
Nº	DESCRIÇÃO	QUANT.
01	GRELHA PARA INSUFLAMENTO MOD. VAT-AG, 225x125mm, REF. TROX.	1

SALA DE T.I. - TABELA DE PISOS			
Nº	DESCRIÇÃO	ÁREA	
03	REVESTIMENTO AUTONIVELANTE EM URETANO, COM PROPRIEDADES ANTIBACTERIANAS, e=4mm, PINTURA MULTICAMADAS UTILIZANDO AGREGADO NATURAL DECORATIVO, LINHA ENDURIT AN E AQ NATURAL DECOR, DA POLIPISO OU SIMILAR, COM CAMADA DE VERNIZ EPÓXI E VERNIZ PU, LINHA POLISEAL, DA POLIPISO OU SIMILAR, COM RETIRADA DO PISO EM TACO EXISTENTE	7,18 m²	
04	PISO ELEVADO MODULAR REMOVÍVEL, COM PEDESTAIS TELESCÓPICOS REGULÁVEIS E PLACAS EM AÇO, REVESTIMENTO EM LAMINADO MELAMÍNICO NA COR CINZA, h=20cm, DA MAB-ART OU SIMILAR	6,22 m²	

SALA DE T.I. - LEGENDA DE PAREDES			
Nº	DESCRIÇÃO	RODAPÉ	COMP. ÁREA
06	PINTURA COM TINTA ACRÍLICA NA COR RELIABLE WHITE, Cód.: SW6091, LINHA METALATEX SUPERLAVÁVEL FOSCO, DA SHERWIN WILLIAMS OU SIMILAR	-	10,96 33,32 m²

SALA DE T.I. - TABELA DE TETO		
Nº	DESCRIÇÃO	ÁREA
01	LAJE COM PINTURA EM TINTA ACRÍLICA, NA COR BRANCO GELO, Cód.: 03, LINHA METALATEX SUPERLAVÁVEL FOSCO, DA SHERWIN WILLIAMS OU SIMILAR	7,17 m²

NOTAS	
1. AS MEDIDAS DEVEM SER CONFERIDAS NO LOCAL ANTES DE EXECUTAR A OBRA; 2. PARA MELHOR COMPREENSÃO DOS ÍCONES E LEGENDAS, AS PRANCHAS DEVEM SER IMPRESSAS COLORIDAS.	

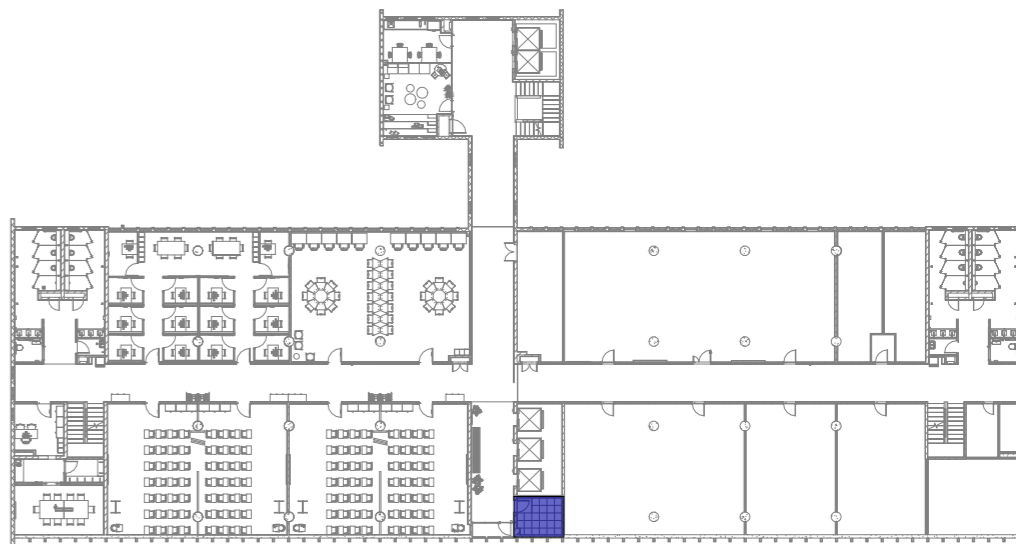

ÁREA DE INTERVENÇÃO - SALA DE T.I.
ESCALA 1 : 500

E	Revisão conforme relatório de avaliação de 25/08/23	25/09/23
D	Inserção do código FioCruz	15/08/23
C	Revisão conforme relatório de avaliação de 30/11/22	06/03/23
B	Revisão para correção de dados de carimbo, mosca de área de intervenção, sentido de abertura de janelas, cotas, tabelas e remoção das fachadas ventiladas.	01/11/22
A	Emissão inicial	24/10/22
REV.	DESCRIÇÃO	DATA



 FIOCRUZ Fundação Oswaldo Cruz		 COGIC Infraestrutura em saúde		PROJETO / UNIDADE PRÉDIO SEDE CAMPUS MARÉ COGIC	
OBJETIVO REFORMA		CAMPUS MARÉ		SETOR EDIFICAÇÃO	
Nº PRÉDIO 143		Nº DA META 2022.05.16.02		O.E. / O.R. 2021-015	
TIPO DE PROJETO/SUBTIPO DE PROJETO ARQUITETURA		FASE PROJETO EXECUTIVO		CÓDIGO DA PRANCHA - GED DES-P06-PE-ARQ-011-143-N06-402-R04	
TÍTULO DA PRANCHA ÁREAS COMUNS - SALA DE T.I. - PLANTAS DE ARQ., LAYOUT, PISO E DE TETO REFLETIDO		COORDENADOR DA META CAU-RJA9190-1		RESPONSÁVEL TÉCNICO CELSO GIRAFÁ	
EQUIPE ADRIANA PRIMO, FILIPE CHILE E RAFAEL BASTOS		CREA/CAU CAU-RJA9190-1		ART/RRRT S111584934R02CT001	
		CÓDIGO DA PRANCHA - FIOCRUZ A143A227A		DATA 24/10/22	
				ESCALA Como indicado	

ARQ011